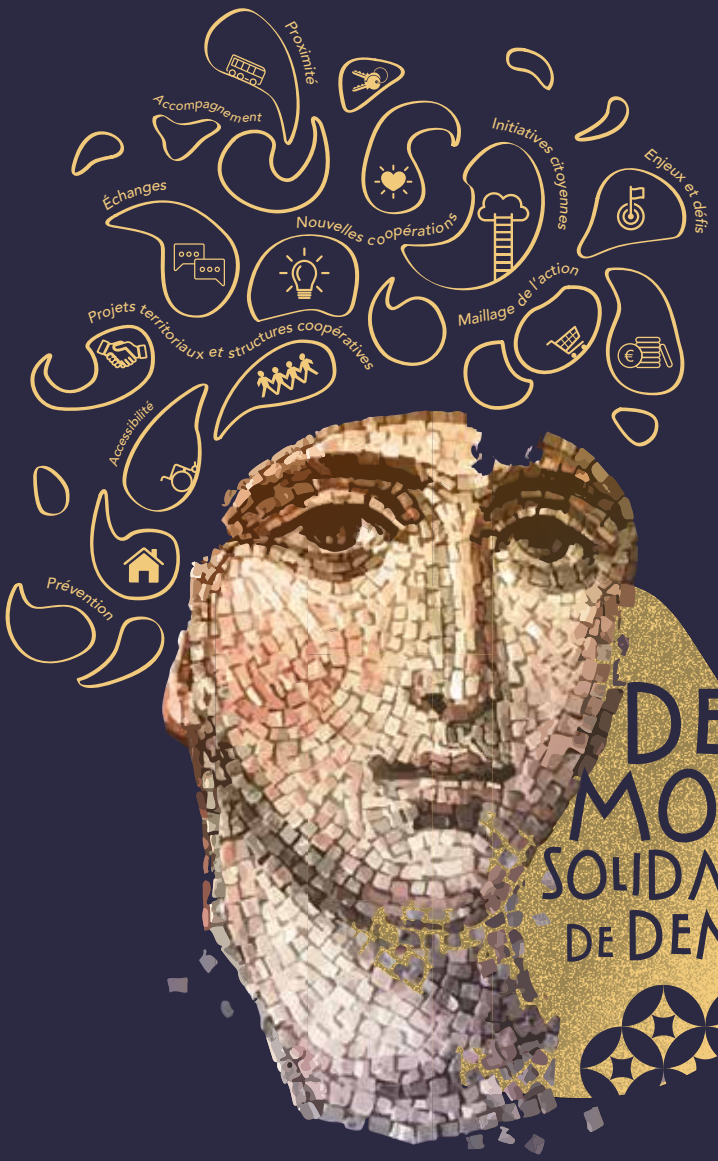


Le réseau
des Cadres Territoriaux
de l'Action Sociale
présente les

# 45ES RENCONTRES DE L'ACTAS

# DESSINE MOI LES SOLIDARITÉS DE DEMAIN

NOUVEAUX DÉFIS
NOUVELLES COOPÉRATIONS

actas
ASSOCIATION DES CADRES TERRITORIAUX DE L'ACTION SOCIALE

RHÔNE
LE DÉPARTEMENT

MUSÉE GALLO-ROMAIN
SAINT-ROMAIN-EN-GAL

## 3-4-5 OCT. 2022

SAINT-ROMAIN-EN-GAL

# 3 OCT.

## LUNDI

**9 H 00-9 H 30**
**Accueil des congressistes**
autour d'un petit-déjeuner d'accueil
au *Musée Gallo-Romain*

**9H30**
**Réunion du Conseil d'Administration de l'ACTAS**

**10H45**
**Réunion des groupes de travail de l'ACTAS**

**11 H 30**
**Réunion autour des ultramarins**

**12 H 30**
**Déjeuner**

**14 H 00**
**ACTAS MEETING**

Retour de l'action des cadres au sein de leurs structures respectives avec partages d'expériences et dispositifs engagés

**15 H 30**
**Assemblée Générale Annuelle**

**17 H 30**
**Pause**

**18 H 30**
**Cocktail dinatoire de bienvenue du Département du Rhône,**
avec interventions des représentants institutionnels

**19 H 30**
**Visite privative du Musée Gallo-Romain**

9 H30

CONFÉRENCE PLÉNIÈRE

## « LES SOLIDARITÉS AUX DÉFIS DES NOUVELLES COOPÉRATIONS »

AVEC

- Michel LAFORCADE
  Consultant / Ancien Directeur Général d'ARS

4 OCT.

MARDI

8 H15

**P'tit déj des partenaires**
**et accueil des congressistes**

8 H45

**Ouverture officielle avec intervention**
du Président du Conseil Départemental
du Rhône et de la Présidente de l'ACTAS

10 H30

**Pause**
*au Village des partenaires*

11 H00

## TABLE RONDE 1

### « ALLER-VERS » LES MOBILITÉS SOLIDAIRES

AVEC

- Nadia SAHMI
  Architecte DPLG AMO qualités us-âges, psychosociologie de l'architecture
- Anne GRIFFOND-BOITIER
  Maître de Conférences en Géographie, Laboratoire ThéMA - Université de Bourgogne Franche-Comté, UFR SLHS Besançon
- Samuel SCHIRO
  Directeur général du Centre Social « Lo Solan »
- Jérôme HUET
  Directeur du SDSeI « Pays des Gaves »
- Annie SCHMITT
  Directrice générale adjointe du Conseil Départemental des Pyrénées-Atlantiques

12 H 30

**Déjeuner**

*à la Verrière des Cordeliers*

14 H 00

**Café**

*au Village des partenaires*

14 H30

## TABLE RONDE 2

### « LES NOUVELLES SOLIDARITÉS ALIMENTAIRES »

AVEC

- Barbara MAUVILAIN
  Directrice générale Banques Alimentaires Responsable du service des relations institutionnelles - Fédération Française des Banques Alimentaires (FFBA) + CNA
- Magali RAMEL
  Docteure en droit public, Université de Tours, thèse portant sur le droit à l'alimentation et la lutte contre la précarité alimentaire en France
- Acteurs du département du Rhône coup de cœur des AMIs 2021
  « Une réponse alimentaire de qualité pour tous »

16 H 00

**Pause**

*au Village des partenaires*

16 H30

INTERVENTION PUNCHY

## CONFÉRENCE PRODUCTIVITÉ

AVEC

- Antoine DESFERET
  Entrepreneur et cofondateur de Phoenix Mobility

17 H 45

**Quartier libre**

19 H 30

**Remise des Prix des AMIs 2022**

*à la Verrière des Cordeliers*

- Favoriser l'insertion des personnes souffrant de handicap dans le monde du travail, soutenu par ACCEO/TADEO
- Impulser des actions expérimentales dans le domaine de l'aide alimentaire, soutenu par EDENRED
- Conduire une action de lutte contre la précarité énergétique, soutenu par EDF
- Rompre l'isolement des populations quels que soient leur âge, leur catégorie, leurs conditions sociales, leur environnement de vie partagé, avec l'implication coordonnée d'acteurs locaux de proximité, soutenu par ENSEMBL'

Échanges

Nouvelles coopérations

Initiatives citoyennes

Maillage de l'action

Projets territoriaux et structures coopé

Accessibilité

Prévention

20 H 30

**Soirée festive**

Verrière des Cordeliers

animations

soirée dansante

Les amis de l'ACTAS

**Les financeurs des AMIs :**

Edenred · EDF · ensembl' groupe · TADEO · ACCEO

# 5 OCT.

## MERCREDI

**7 H 45**

**Circuit découverte patrimonial et culturel ou atelier sport santé**

**8 H 30-9 H 00**

**Accueil des congressistes avec Petit-déjeuner**
*au Musée Gallo-Romain*

**9 H30**

## TABLE RONDE 3

### « ACCESSIBILITÉ UNIVERSELLE ACCUEIL INCONDITIONNEL »

AVEC

- Carole GUECHI
  Déléguée ministérielle à l'accessibilité au secrétariat général du ministère de la transition écologique
- Martial GERMAIN
  Président Délégation régionale de Normandie de la Croix-Rouge depuis 2012
- Isabelle LE BOT
  Pôle Solidarités et Cohésion Sociale Mairie de Loireauxence - Démarches de conventionnement avec le CD44 de la mairie sur l'accueil universel

**10 H 45**

**Pause**
*au Village des partenaires*

**10 H45**

## LES GESTES QUI SAUVENT

### « DÉMONSTRATION DE LA SÉCURITÉ CIVILE »

**Intervention**
*au Village des partenaires - Stand GMF*

**11H30**

**Retour sur les débats**

- Gérard GUIEZE
  Philosophe, Grand témoin

**12 H 00**

**Clôture des Rencontres avec passage de témoin Edition 2023**

**12 H 30**

**Buffet-repas**
*Verrière des Cordeliers*

# S'INSCRIRE

> Rappel des tarifs
Le coût des Rencontres est calculé, en fonction du type de collectivité et du nombre d'habitants (prix par personne).

| | Adhérent(e) ACTAS | 2e participant(e) adhérent(e) et plus | Non adhérent(e) ACTAS | Élu(e)s |
|---|---|---|---|---|
| **Communes/EPCI** | | | | |
| Moins de 15 000 habitants | **220 €** | **155 €** | **280 €** | **420 €** |
| De 15 001 à 50 000 habitants | **280 €** | **155 €** | **330 €** | **420 €** |
| De 50 001 à 200 000 habitants | **330 €** | **155 €** | **380 €** | **420 €** |
| Plus de 200 001 habitants | **380 €** | **155 €** | **420 €** | **420 €** |
| **Conseils départementaux** | **380 €** | **155 €** | **420 €** | **420 €** |
| **Adhérent(e) ultramarin** | **GRATUIT** | | **280 €** | **420 €** |
| **Institutions / Consultant(e)** | **450 €** | | | |
| **Retraité(e) adhérent(e) ACTAS** | **125 €** | | | |
| **Accompagnateur à la soirée festive** | **100 €** | | | |

*Pour marquer sa solidarité avec les collègues d'Outre-Mer et faciliter leur venue, le Conseil d'Administration a décidé la gratuité des 45es Rencontres pour ses adhérents ultramarins.*
***Les collègues adhérents de Métropole qui éprouveraient des difficultés pour la prise en charge de leur inscription peuvent bénéficier de la bourse allouée aux délégations régionales.***
*Contacter votre délégué régional ou l'ACTAS.*

En cas d'annulation des Rencontres, du fait de mesures réglementaires, les frais d'inscription seront intégralement remboursés.

## DATE LIMITE D'INSCRIPTION : 9 SEPTEMBRE 2022

Aucune inscription ne sera prise en compte si elle n'est pas accompagnée du règlement : chèque ou bon d'engagement/bon de commande.
Le règlement sera alors à effectuer dès réception de la facture.

### MODALITÉS D'INSCRIPTION

Les inscriptions doivent se faire en retournant le bulletin d'inscription dûment rempli accompagné du bon de commande à :
rencontres@actas-asso.fr

### CONDITIONS D'ANNULATION

Toute demande d'annulation devra être adressée par message à l'adresse :
rencontres@actas-asso.fr

***En cas d'annulation par le participant, hors raison sanitaire confirmée, avant le 15 septembre 2022, 80 € seront facturés au titre des frais de dossier. Au-delà de cette date, l'intégralité des frais d'inscription sera due.***

# SE RENDRE À SAINT-ROMAIN-EN-GAL SUIVRE VIENNE

## EN VOITURE

**Du Sud**, par l'A7, sortie Vienne.
**Du Nord**, par l'A7, sortie Vienne.
**De l'Est**, par l'A43, sortie l'Isle d'Abeau Est.
**De l'Ouest**, par l'A47 puis A7, sortie Vienne.

## EN TRAIN

Par TGV, jusqu'à Valence ou Lyon
puis par liaisons régulières TER
et SNCF jusqu'à Vienne.
**Téléchargez la fiche horaire :**
(Marseille) Avignon > Valence > Lyon
sur le site : www.ter-sncf.com
Gare Part Dieu Vienne en TER :
toutes les heures (20 min)

Possible par Gare Perrache
ou gare Lyon-Jean-Macé (30 min)
Aéroport Saint-Exupéry
Vienne en Bus (40 min)

## EN AVION

Aéroport international
de Lyon / Saint-Exupéry
www.lyonaeroports.com
Aéroport International de Grenoble
Aéroport International de Saint-Etienne

# SE GARER

- P1 Parking centre ancien
- P2 Parking capucins
- P3 Parking saint-marcel
- P4 Parking de la gare
- P5 Parking Musée et site

# SE DÉPLACER

**À pied :**
Hôtel 1 > Musée Gallo-Romain : 4 min
Hôtel 2 > Musée Gallo-Romain : 13 min
Hotel 3 > Musée Gallo-Romain : 15 min

**En bus, côté Vienne :**
Arrêt le plus proche du musée :
« jeu de Paume »
Plus d'informations :

www.lvabus.com/NODE/9

**En car, côté St-Romain-en-Gal :**
Ligne 134
Plus d'informations :

www.saintromainengal.fr

**En vélo :**
23 stations à votre disposition
sur le réseau FREDO
Plus d'informations :

*Via* l'appli

# SE LOGER

## HÔTEL

**1** IBIS LYON SUD VIENNE SAINT-LOUIS ***
*(en face du Musée Gallo-Romain)*
Place Saint Louis, Quai Pajot - 38200 Vienne
À partir de 81 € la nuit
Tél. : 04 74 87 03 37
https://ibis-lyon-sud-vienne-saint-louis.rhone-alps-hotels.com/fr

**2** GRAND HÔTEL DE LA POSTE ***
47 Cr Romestang - 38200 Vienne
36 chambres - À partir de 77 € la nuit
Tél. : 04 74 85 02 04
https://grandhoteldelapostevienne.com

**3** IBIS BUDGET VIENNE SUD **
Cours De Verdun, Pl. Camille Jouffray - 38200 Vienne - À partir de 63 € la nuit
Tél. : 08 92 70 09 68
h1434@accor.com

## CHAMBRES D'HÔTES

Pour tous renseignements complémentaires

RHÔNE TOURISME
29-31, Cours de la Liberté
69483 LYON Cedex 03

www.rhonetourisme.com

Pour tous renseignements complémentaires

PAVILLON DU TOURISME
Crs Marc-Antoine Brillier
38200 VIENNE
Tél.: 04 74 53 70 10

www.vienne-condrieu.com

Le réseau des Cadres Territoriaux
de l'Action Sociale présente les

# 45ES RENCONTRES DE L'ACTAS

## DESSINE MOI LES SOLIDARITÉS DE DEMAIN

NOUVEAUX DÉFIS
NOUVELLES COOPÉRATIONS

actas
ASSOCIATION DES CADRES TERRITORIAUX DE L'ACTION SOCIALE

RHÔNE
LE DÉPARTEMENT

MUSÉE GALLO-ROMAIN
SAINT-ROMAIN-EN-GAL

## L'ACTAS REMERCIE SES PARTENAIRES

arche MC2 — LE DIGITAL AU SERVICE DE LA PERSONNE
Club santé social
CTR — GROUPE LEYTON
Edenred
EDF
ensembl' groupe
Directions
GMF
Cabinet Jérôme Valentin-Léautaud
MNT — Être utile est un beau métier — GROUPE VYV
picto access — Par APF France handicap
S·P·Q·R
TADEO
ACCEO
Up

## ET SES EXPOSANTS

afi agence française informatique
anpège — monter en gamme
compas
CNAS — L'action sociale source compris — Pour les acteurs du service public local
Elissar

Pour tout renseignement,
inscriptions :
E-mail : rencontres@actas-asso.fr
Tél. : 06 51 17 31 48

www.actas-asso.fr

détone / Août2022 / www.detone.fr